

IPS – INSTALACIONES DE PRODUCTOS SANITARIOS

Guía Perfil CCAA

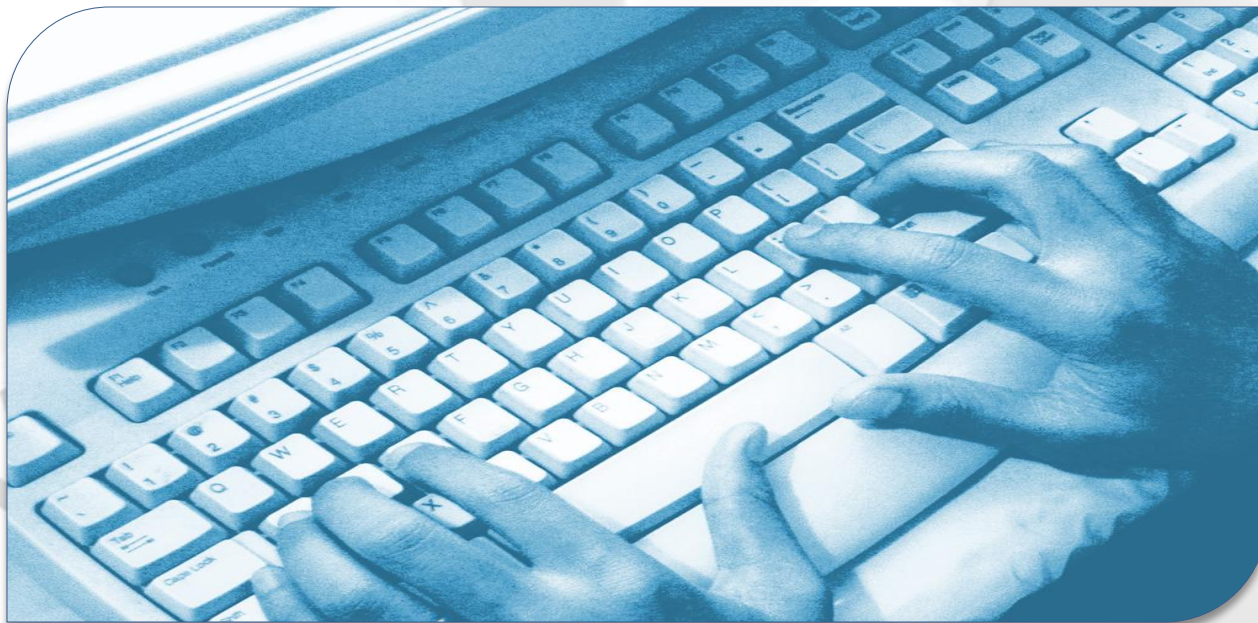

Versión: 1.0



MINISTERIO
DE SANIDAD, SERVICIOS SOCIALES
E IGUALDAD

 agencia española de
medicamentos y
productos sanitarios

 Sede
Electrónica

IPS – INSTALACIONES DE PRODUCTOS SANITARIOS

Guía Perfil CCAA

Acceder a la aplicación

Formulario de acceso

- Se introducirá el usuario y contraseña proporcionados por la AEMPS para acceder al sistema.

- El usuario introduce los datos proporcionado en el formulario de la imagen y pulsa en Enviar.

Si todo es correcto, el sistema permite el acceso y en caso contrario indica el error.

- Si no recuerda su contraseña de acceso podrá solicitar una nueva, pulsando en el enlace proporcionado para ello.

Instalaciones de Productos Sanitarios

Hay novedades en la aplicación, pulse el icono

Registro de empresas

* Utilice esta opción si usted dispone de licencia autorizada por AEMPS o se encuentra en trámite de obtenerla.

Empresa con licencia

Nueva empresa

Acceso a la aplicación usuarios registrados

Usuario : *

Contraseña : *

[¿Ha olvidado su contraseña?](#)

Limpiar Acceder

Agencia Española de Medicamentos y Productos Sanitarios
Calle Campezo nº 1, Edificio 8 28022 Madrid Tel: 902 101 322 email: psinstal@aemps.es
Copyright 2015 - Todos los derechos reservados

2.0.0

IPS – INSTALACIONES DE PRODUCTOS SANITARIOS

Guía Perfil CCAA

Portal de inicio

Portal de inicio

- Dividido en:
 - Menú lateral
 - Buscador de empresas
 - Listado de Resultados
- Justo encima del menú lateral se encuentra el usuario identificado en la aplicación y las opciones:
 - Editar perfil
 - Desconectar
- Editar perfil, permite cambiar los datos del usuario identificado en la aplicación
- Desconectar se pulsará para abandonar la aplicación y cerrar las sesión correctamente.

The screenshot shows the user interface of the 'I.P.S. Instalaciones de Productos Sanitarios' application. At the top, there is a header with the Spanish flag, the text 'GOBIERNO DE ESPAÑA' and 'MINISTERIO DE SANIDAD, SERVICIOS SOCIALES E IGUALDAD', and the logo of the 'agencia española de medicamentos y productos sanitarios'. The main title 'I.P.S. Instalaciones de Productos Sanitarios' is on the right.

The interface is divided into a left sidebar and a main content area. The sidebar contains a user profile section for 'Usuario CCAA fabricantes' with the last connection time '31/05/2016 18:27'. It includes links for 'editar perfil' and 'desconectar', a link to the 'Manual de usuario ccaa', and a 'Menu' dropdown.

The main content area features a 'Buscador de licencias' section with a search form. The form includes fields for 'Nº Licencia', 'Nº. AEMPS', 'CIF/NIF Empresa', 'Razón Social', 'Fecha Desde' (01/05/2016), 'Fecha Hasta' (31/05/2016), and 'Comunidad Autónoma' (MADRID). There are 'Buscar' and 'Limpiar Campos' buttons.

Below the search form is a table of search results. The table has columns for 'Nº Licencia', 'Estado', 'Razón Social', 'Provincia', and 'Acciones'. The first row shows a license with 'Nº Licencia' 6934 - PS, 'Estado' Denegación, 'Razón Social' PRUEBAS SA, and 'Provincia' MADRID. The second row shows a license with 'Nº Licencia' 6935 - PS, 'Estado' Autorización, 'Razón Social' ENVIOS MULTIPLES, and 'Provincia' MADRID. The table also includes pagination controls and a 'Total licencias encontradas: 2' indicator.

At the bottom of the page, there is a copyright notice: '© 2015 AEMPS Todos los derechos reservados'.

Buscador de empresas

- El buscador aparece fijado para la comunidad que se ha identificado en la aplicación
- Todos los resultados obtenidos siempre serán de empresas en la CCAA correspondiente
- Siempre aparecen las empresas que hayan sido resueltas en los últimos 30 días

Buscador de licencias

Datos de licencia

Nº Licencia:

Nº. AEMPS:

CIF/NIF Empresa:

Razón Social:

Fecha Desde:

Fecha Hasta:

Comunidad Autónoma: **MADRID**

- Se podrá modificar cualquiera de los criterios de búsqueda y pulsar en **Buscar**. La aplicación presentará el listado de resultados que cumplen dichos criterios.
- La opción **Limpiar campos** permite vaciar los datos introducidos en el buscador para iniciar una búsqueda nueva

IPS – INSTALACIONES DE PRODUCTOS SANITARIOS

Guía Perfil CCAA

Listado de empresas

Listado de resultados

- Cualquier búsqueda realizada desde el buscador presenta el listado en la parte inferior con las coincidencias encontradas .
- Junto a cada registro de empresa encontrado, aparece una lupa para acceder al detalle de la misma y a las resoluciones asociadas a la misma.

Total licencias encontradas: 2

(1 of 1) 1 10

Nº Licencia Nº AEMPS Usuario Asignado	Estado	Razón Social CIF	Provincia Localidad	Acciones
6934 - PS 16-0128 EMDIAZ	Denegación	PRUEBAS SA 123456789	MADRID MADRID	
6935 - PS 16-0129 MARTEAGA	Autorización	ENVIOS MULTIPLES 123854987G	MADRID CASA	

(1 of 1) 1 10

- Se podrá ordenar los criterios en las columnas pulsando en las flechas asociadas a cada una de ellas
- También se presentará asignación de resultados si el listado tiene muchos resultados, pudiendo cambiar el número de elementos presentados en pantalla por página.

IPS – INSTALACIONES DE PRODUCTOS SANITARIOS

Guía Perfil CCAA

Resoluciones de la solicitud

Detalle de las resoluciones

- Todas las resoluciones asociadas a una solicitud aparecen en un listado.
- Junto a cada fila de resolución aparece una lupa para poder visualizar el documento asociado.
- Las resoluciones podrán ordenarse por fecha de creación o fecha de envío a la empresa.
- El estado actual de la solicitud asociado a la última resolución generada para la misma, aparecerá en la parte inferior izquierda.

Nº Licencia: 6934-PS Nº AEMPS: 16-0128 Fecha Entrada: 06/05/2016 Empresa: PRUEBAS SA

▼ Trámite de la solicitud

Oficios y Resoluciones

Oficios y resoluciones de la licencia

Fecha Creación ⬇	Tipo Resolución Nombre Documento	Fecha Envío ⬇	Acciones
10/05/2016	Denegación Denegacion_6934_PS.pdf	10/05/2016	

DENEGADA

IPS - INSTALACIONES DE PRODUCTOS SANITARIOS
AGENCIA ESPAÑOLA DE MEDICAMENTOS Y PRODUCTOS SANITARIOS